Prostor za digitalni podpis

NSA - Vaja 19

OpenSSL - Kreiranje Digitalnih Potrdil

Študent: Jaka Černetič

Domena: jaka.cernetic.ct

IP naslov: 192.168.106.93

Datum: 25. marec 2026

Osnovna stran z informacijami o certifikatu

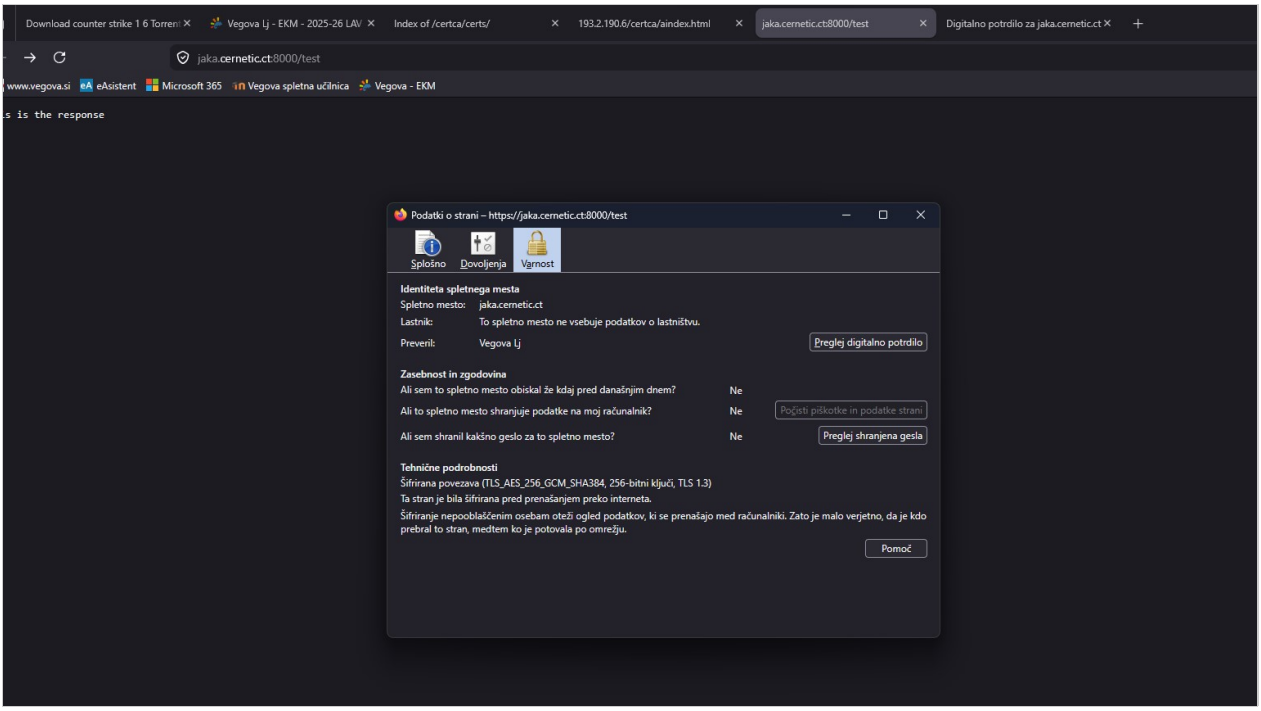

Podrobnosti certifikata s SAN polji

jaka.cernetic.ct | Vegova Lj Intermediate CA | Vegova Lj local root CA

Ime subjekta

Država	SI
Kraj	Ljubljana
Organizacija	Vegova BCD
Skupno ime	jaka.cernetic.ct

Ime izdajatelja

Država	SI
Država/območje	Slovenia
Organizacija	Vegova Lj
Organizacijska enota	Vegova Lj local Certificate Authority
Skupno ime	Vegova Lj Intermediate CA

Veljavnost

Ne pred	Wed, 25 Mar 2026 07:42:18 GMT
Ne po	Thu, 25 Mar 2027 07:42:18 GMT

Alternativna imena subjekta

Ime DNS	jaka.cernetic.ct
Ime DNS	192.168.106.93
Naslov IP	192.168.106.93

Podatki o javnem ključu

Algoritem	RSA
Velikost ključa	4096
Eksponent	65537
Modulo	F4:02:33:CC:42:06:AC:8F:3C:F6:56:05:2D:E0:FD:C8:2A:96:E7:8C:B9:80:CA:47:B3:3...

Razno

Serijska številka	01:34:89:7D
Algoritem podpisa	SHA-256 with RSA Encryption
Različica	3
Prenesi	PEM (potrdilo) PEM (veriga)

Prstni odtisi

SHA-256	67:7D:61:D3:AD:C4:E7:4A:2C:08:2A:83:28:E2:3B:02:28:8C:7A:D6:A5:1E:E4:25:7A:...
SHA-1	6E:3E:2D:E2:0E:46:24:2A:7F:7D:78:C8:7D:D2:D5:1E:92:D7:8B:0F

Osnovne omejitve